

TE CONTAMOS **4** COSAS SOBRE LA CERTIFICACIÓN FORESTAL

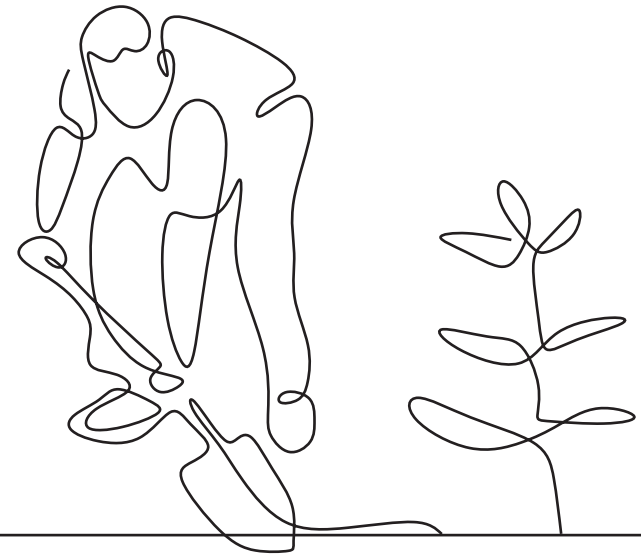

Qué es la gestión forestal sostenible: el manejo de las masas forestales, que concilia el aprovechamiento de los productos del bosque con su capacidad de regeneración, su biodiversidad, su salud y vitalidad, de manera que puedan persistir y seguir cumpliendo sus funciones tanto ahora como en el futuro.

Qué es la certificación forestal: un proceso en el que una entidad independiente, oficialmente acreditada, certifica que la gestión de una determinada superficie forestal se realiza de acuerdo con criterios de sostenibilidad FSC/PEFC, así como que el aprovechamiento cumple con la legislación correspondiente del país de origen. Y controla después cada eslabón de la cadena de custodia, cuando la madera certificada entra en las fábricas.

Cómo funciona la certificación forestal: sigue el rastro de la madera desde el bosque hasta el consumidor final, quien recibe un producto con una etiqueta FSC o PEFC que garantiza su procedencia de un bosque gestionado sosteniblemente.

Qué ofrece la certificación forestal al consumidor: la garantía de que los productos papeleros que utiliza son sostenibles y procedentes de aprovechamientos legales.